



2021-2026



cm-alsace.fr

**ANNUAIRE
DES MEMBRES**

Sommaire

3

PRÉSENTATION 3

**LES PRÉSIDENTS,
VICE-PRÉSIDENTES
ET PRÉSIDENTS HONORAIRES** 4

LE COMITÉ DIRECTEUR 5

**LE BUREAU, LE TRÉSORIER
ET LE TRÉSORIER ADJOINT** 6

7

SECTION DU BAS-RHIN

Arrondissement de Wissembourg	7
Arrondissement de Haguenau	7
Arrondissement de Saverne	8
Arrondissement de Strasbourg-ville	8
Arrondissement de Strasbourg-campagne	9
Arrondissement de Molsheim	10
Arrondissement de Sélestat-Erstein	11
Membres cooptés	11
Compagnons de la Section du Bas-Rhin	12

13

SECTION DE COLMAR

Arrondissement de Ribeauvillé	13
Arrondissement de Colmar	14
Arrondissement de Guebwiller	15
Membres cooptés	15
Compagnons de la Section de Colmar	16

17

SECTION DE MULHOUSE

Arrondissement de Altkirch	17
Arrondissement de Thann	17
Arrondissement de Mulhouse	18
Membres cooptés	19
Compagnons de la Section de Mulhouse	19

20

VOS ÉLUS À LA CMAR GRAND EST 20

LES COMMISSIONS DE LA CMA

Les Commissions d'études	21
Les Commissions statutaires	22

LISTE ALPHABÉTIQUE DES MEMBRES ET COMPAGNONS 23



La Chambre de Métiers d'Alsace est composée

de **36 membres titulaires** et **36 membres suppléants**
auxquels s'ajoutent **9 membres cooptés**.

Sont associés **22 membres du collège des compagnons**
(12 titulaires, 4 cooptés, 6 suppléants).

**Les membres se réunissent en Assemblée Plénière,
instance de la Chambre, pour :**

- définir la **politique globale** qu'ils entendent mener en faveur de l'artisanat d'Alsace;
- déterminer les **actions à mettre en place** et en fixer les moyens adéquats;
- en **contrôler l'exécution**.

**Les membres sont également, dans leurs
circonscriptions géographiques respectives :**

- les **partenaires privilégiés** des élus locaux;
- les **représentants et relais** entre la Chambre et leurs collègues chefs d'entreprises artisanales.

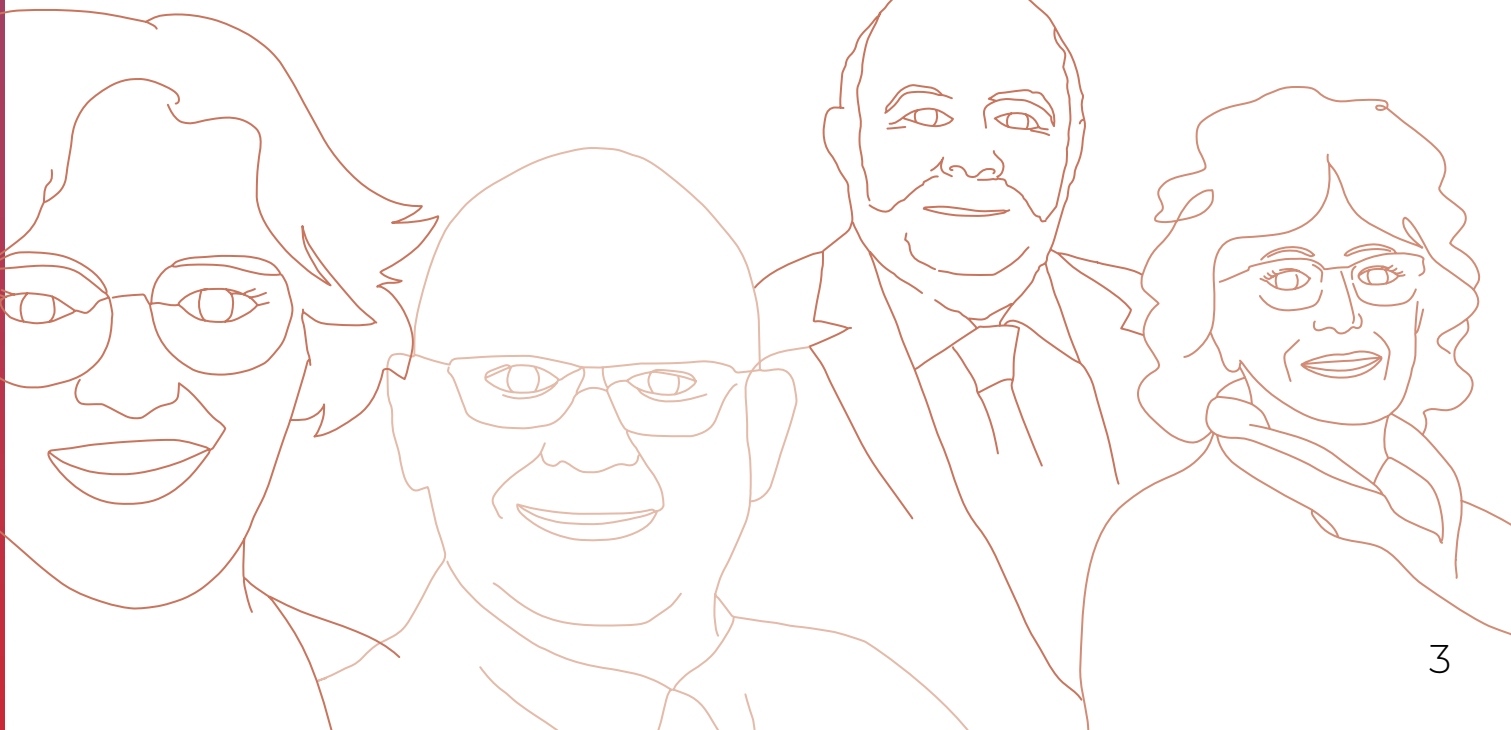

Les Présidents et les Vice-Présidentes



PRÉSIDENT

**Jean-Luc
HOFFMANN**

Section de **Mulhouse**



PRÉSIDENT

**Christophe
HETT**



VICE-PRÉSIDENTE

**Séverine
McELROY**

Section du **Bas-Rhin**



PRÉSIDENT

**Serge
SCHALCK**



VICE-PRÉSIDENTE

**Céleste
SOARES**

Commission des **Compagnons**



PRÉSIDENT

**Eric
WELSCH**



VICE-PRÉSIDENTE

**Perrine
HINDERER**

Section de **Colmar**



PRÉSIDENT

**Raphaël
KEMPF**



VICE-PRÉSIDENTE

**Brigitte
RÖTH**

Présidents Honoraires

Chambre de Métiers d'Alsace - Joseph FRITZ

Section du Bas-Rhin - Jean-Louis FREYD

Section de Colmar - Jean-Paul SITTER

Section de Mulhouse - Christian KELLER - Michel MEYER

Le Comité Directeur

Section du Bas-Rhin



**Jean-Luc
HOFFMANN**
(Président)



**Serge
SCHALCK**



**Céleste
SOARES**



**Cathie
MEPPIEL**



**Alain
BULDUC**
(Trésorier)

Section de Colmar



**Raphaël
KEMPF**



**Brigitte
ROTH**

Section de Mulhouse



**Christophe
HETT**



**Séverine
McELROY**



**Patrick
BISSLER**
(Trésorier adjoint, en
l'absence du Trésorier)

Le Comité Directeur est chargé de l'administration et de la gestion des affaires courantes de la Chambre, y compris la gestion des biens, sous réserve des questions que la loi ou les statuts réservent à l'Assemblée Plénière. Il étudie les questions à soumettre à l'Assemblée Plénière et il exécute ses décisions.

Les délégués de la Commission des Compagnons prennent part, avec voix décisive, aux délibérations et décisions du Comité Directeur en tant qu'elles concernent les problèmes de l'apprentissage ou la création et l'administration d'institutions pour lesquelles les compagnons versent des cotisations, prêtent un concours particulier.

Commission des Compagnons



**Eric
WELSCH**



**Bertrand
GLE Y**



**Perrine
HINDERER**

SECTION DU BAS-RHIN

SECTION DE COLMAR

SECTION DE MULHOUSE

Le Bureau

Le Président de la Chambre réunit le Bureau lorsqu'une ou plusieurs décisions importantes et urgentes sont à prendre entre deux séances du Comité Directeur.



PRÉSIDENT CMA

**Jean-Luc
HOFFMANN**



**PRÉSIDENT
section du Bas-Rhin**

**Serge
SCHALCK**



**PRÉSIDENT
section de Colmar**

**Raphaël
KEMPF**



**PRÉSIDENT
section de Mulhouse**

**Christophe
HETT**

Le Trésorier & le Trésorier adjoint

Le Trésorier et le Trésorier adjoint doivent établir le compte de gestion de l'exercice écoulé et sont chargés de la tenue de la comptabilité générale, de l'exécution des opérations de dépenses et des recettes, ainsi que de la gestion de la trésorerie.



TRÉSORIER

**Alain
BULDUC**



**TRÉSORIER
ADJOINT**

**Patrick
BISSLER**

Arrondissement de **Wissembourg**



Wissembourg

Haguenau

TITULAIRE

**Hervé
BALL**



COIFFEUR
7 rue des Vignes
67160 Cleebourg
herve.ball@wanadoo.fr

SUPPLÉANT

**Noël
BOLIDUM**



**INSTALLATEUR ÉLECTRIQUE,
SANITAIRE ET CHAUFFAGE**
1 rue Maurice Allais
67160 Wissembourg
noel@bolidum.com

Arrondissement de **Haguenau**

TITULAIRE

**Jean-Luc
HOFFMANN**



**BOUCHER-CHARCUTIER
TRAITEUR**
5 route de Soufflenheim
67500 Haguenau
jl.hoffmann@orange.fr
jlhoffmann@cm-alsace.fr
03.88.19.79.84

SUPPLÉANT

**Guillaume
EHRET**



RÉPARATEUR MOTOS
16 rue de la Sablière
Zone Industrielle la Sablière
67590 Schweighouse sur Moder
[accelrmoto67](http://accelrmoto67.com)
[@accelrmoto67](https://www.instagram.com/accelrmoto67)

TITULAIRE

**Jean-Luc
WIEDEMANN**



COUVREUR-ZINGUEUR
4 rue Saint-Exupéry
67500 Haguenau
jean-luc@wiedemannfils.fr
[@wiedemannfils](https://www.instagram.com/wiedemannfils)

SUPPLÉANTE

**Marie
WALTER**



ÉLECTRICIENNE
8-10 zone d'activités de la Sandlach
67500 Haguenau
marie.walter@eie67.fr
[@eie67](https://www.instagram.com/eie67)

Arrondissement de Saverne



TITULAIRE
Serge
SCHALCK

MENUISIER ET ÉBÉNISTE
8 rue de l'Artisanat
67350 Niedermodern
s.schalck@menuiserie-schalck.com
sschalck@cm-alsace.fr
03.88.19.79.82



SUPPLÉANTE
Peggy
DEHOUT

**BOULANGÈRE, PÂTISSIÈRE,
CHOCOLATIÈRE ET CONFISEUSE**
16 rue du Faubourg
67260 Keskastel
levenezuela@wanadoo.fr

Saverne

Arrondissement de Strasbourg-ville



TITULAIRE
Arnaud
GREULICH

**BIJOUTIER
ET RÉPARATION DE JOAILLERIE,
HORLOGERIE, ORFÈVREURIE
ET PIERRES PRÉCIEUSES**
15 boulevard de Nancy
67000 Strasbourg
contact@greulich.fr



SUPPLÉANTE
Sophie
HAMMAECHER

**BIJOUTIÈRE
ET JOAILLIÈRE**
4 rue des Serruriers
67000 Strasbourg
hammaecher.bij
@wanadoo.fr



TITULAIRE
Olivier
KOCHER

**MÉCANICIEN, CARROSSIER
ET PEINTRE AUTO**
10 rue Paul Dopff
67100 Strasbourg
o.kocher@auto-h.eu



SUPPLÉANT
Emmanuel
GUENIN

**TRAVAUX D'INSTALLATION
D'EAU, DE GAZ, DE CLIMATISATION
ET D'ÉQUIPEMENTS THERMIQUES**
29 avenue Molière
67200 Strasbourg
emmanuel@schierer.fr



TITULAIRE
Sandrine
LONDOT

ESTHÉTICIENNE
8 rue Mélanie
67000 Strasbourg
sunlondot
@gmail.com



SUPPLÉANT
Marc
TILLOCHER

PROTHÉSISTE DENTAIRE
11 boulevard de la Dordogne
67000 Strasbourg
marctillicher
@hotmail.fr



TITULAIRE
Cathie
MEPPIEL

ÉLECTRICIENNE
19 avenue des Vosges
67000 Strasbourg
cathie.meppiel
@schierer-jung.com



SUPPLÉANT
Julien
HEUBER

FLEURISTE
174 route de Mittelhausbergen
67200 Strasbourg
heuber.cie@gmail.com

Strasbourg-ville

Arrondissement de **Strasbourg-campagne**



TITULAIRE
Alain
BULDUC

MÉCANICIEN AUTO
62 rue des Charmilles
67400 Illkirch Graffenstaden
prestige.autos@wanadoo.fr

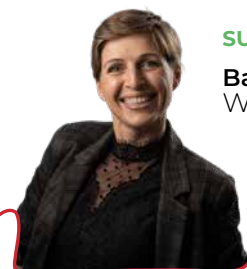

SUPPLÉANTE
Barbara
WEBER

PHOTOGRAPHE
14 rue du Général Leclerc
67370 Truchtersheim
barbara.weber@biwipictures.fr



TITULAIRE
Magali
GOTTRI

FLEURISTE
3 rue Alcide de Gasperi
67380 Lingolsheim
gottri.magali@gmail.com



SUPPLÉANT
Jean-Jacques
MOSCATO

**RÉPARATEUR CYCLES
ET MOTOCYCLES**
23 route du Général de Gaulle
67300 Schiltigheim
accrobike@orange.fr



TITULAIRE
Michel
MARTIN

RAMONEUR
50 rue du Lac
67201 Eckbolsheim
michel@herisson67.fr



SUPPLÉANT
Pierre
WINLING

**TRAVAUX GÉNIE CLIMATIQUE
ET CHAUFFAGISTE**
26 rue des Veaux
67720 Weyersheim
info@station-technique-
chauffage.fr



TITULAIRE
Benjamin
STALTER

COIFFEUR
24 rue Jacques Kablé
67170 Brumath
benjamin.stalter@orange.fr



SUPPLÉANTE
Sabine
KUPFERLE-PIRES

COIFFEUSE
9 a rue de la Fontaine
67460 Souffelweyersheim
sabine.pires@yahoo.fr



TITULAIRE
Marie-Gabrielle
ZINCK

**INSTALLATRICE SANITAIRE,
CHAUFFAGE ET CLIMATISATION**
13 rue de l'École
67270 Hohfrankenheim
gaby@saft.pro



SUPPLÉANT
Christian
MEYER

**INSTALLATEUR SANITAIRE,
ZINGUERIE, PLOMBERIE
ET CHAUFFAGE**
27 route de la Wantzenau
67800 Hoenheim
etsmeyer@orange.fr

**Strasbourg-
campagne**

Arrondissement de Molsheim



TITULAIRE

**Sultan
BULUT**

COUTURIÈRE
25 avenue de la Gare
67120 Dorlisheim
contact@s-et-m-coutures.fr



SUPLÉANTE

**Marjorie
LECOMPTE**

TAPISSIÈRE-DÉCORATRICE
7 place du Marché
67310 Wasselonne
entveloursetbois@gmail.com



TITULAIRE

**Guy
SALOMON**

COIFFEUR
1 rue de Saverne
67120 Molsheim
guysalomon1984@gmail.com



SUPLÉANTE

**Frédérique
HUCHELMANN**

CHAUFFAGISTE
Parc d'activités du Rosenmeer
67560 Rosheim
frederique.huchelmann@kress.fr

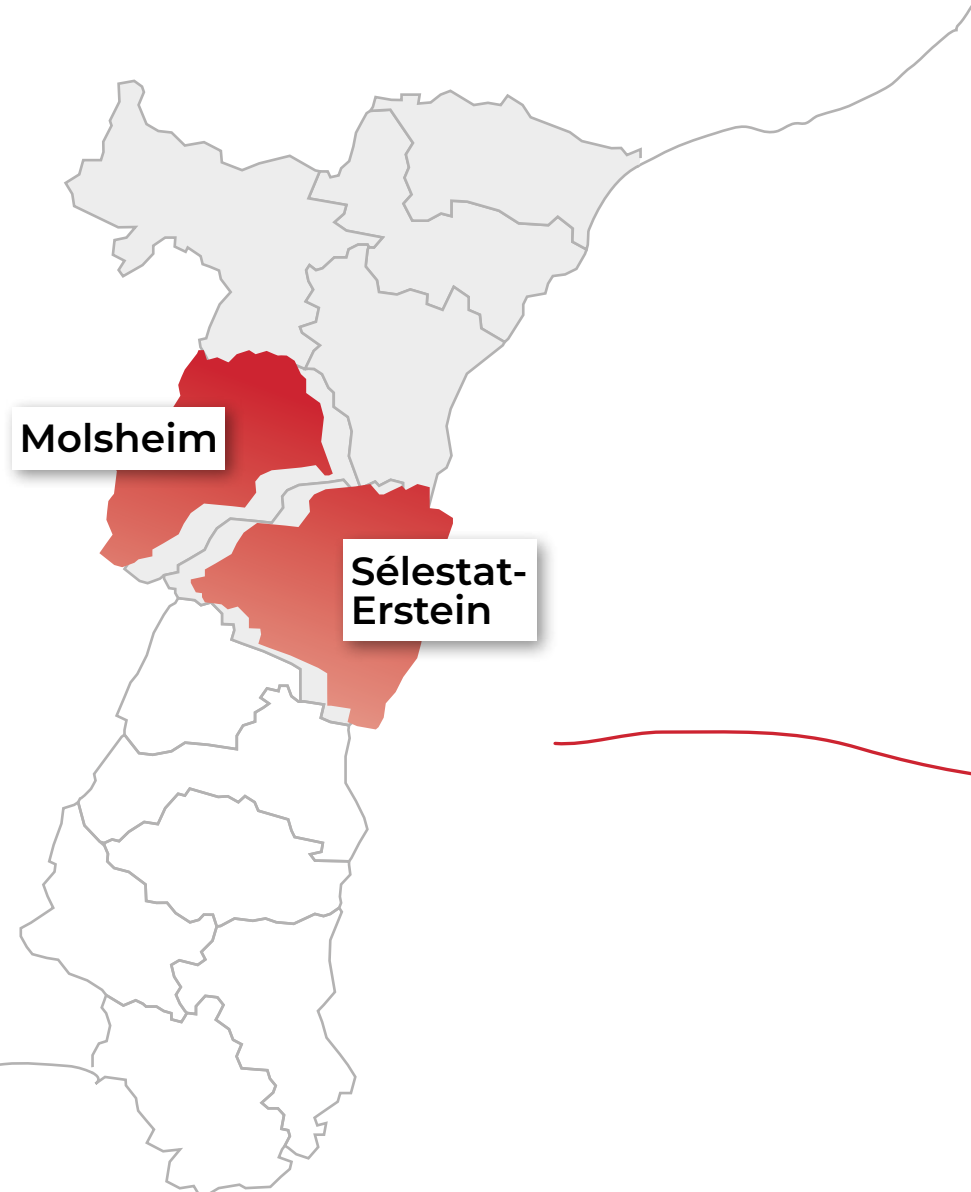

Arrondissement de **Sélestat-Erstein**

Membres cooptés



TITULAIRE
Mélanie
BRENGARTH

PROTHÉSISTE DENTAIRE
6 avenue de la Liberté
67600 Sélestat
laboratoire.klein@orange.fr



José
ARROYO

BOULANGER
26 route de Strasbourg
67200 Mittelhausbergen
arroyo_jos@yahoo.fr



Céleste
SOARES

RESTAURATRICE DE PATRIMOINE
33a route de la Fédération
67100 Strasbourg
celeste.soares@ecp-fr.com



TITULAIRE
Maurice
KAROTSCH

**PEINTRE EN BÂTIMENT, RAVALEMENT
ET REVÊTEMENTS MURS ET SOLS**
45 rue de Strasbourg
67230 Benfeld
Maurice@peintures-karotsch.fr



SUPPLÉANTE
Alexandra
DAVID

FLEURISTE
46 rue Maréchal Foch
67730 Châtenois
fleurs.alexandra@orange.fr



Virginie
KLINGLER

RÉPARATRICE AUTOMOBILE
17 A chemin du Heyritz
67100 Strasbourg
virginie-ford-heyritz@orange.fr



Laurent
WEINSTEIN

MÉTALLIER
Zac, rue Walter Schmitt
67260 Sarre Union
laurent.weinstein@weinstein.fr



TITULAIRE
Jean-Didier
SCHAAL

MENUISIER
54a rue du Général de Gaulle
67150 Erstein
contact@menuiserieschaal.com



SUPPLÉANT
Laurent
BRAUN

**MENUISIER, ÉBÉNISTE
ET FABRICATION DE MEUBLES**
1 rue Principale
67390 Boesenbiesen
l.braun@braun-boisalu.com



Emeline
KAROTSCH

PEINTRE EN BÂTIMENT
45 rue de Strasbourg
67230 Benfeld
contact@peintures-karotsch.fr

Compagnons du Bas-Rhin



TITULAIRE
Eric
WELSCH

COIFFEUR
7 Place André Maurois
67200 Strasbourg
e.welsch@orange.fr



TITULAIRE
Karin
SOHLER

PEINTRE
1 route du Vin
67680 Nothalten
sohlerdenis@wanadoo.fr



TITULAIRE
Steve
GODECKE

MENUISIER
13 avenue de la Concorde
67120 Ernolsheim s/Bruche
menuiserie-godecke@wanadoo.fr



SUPLÉANT
Kim
TENENBAUM

INSTALLATEUR SANITAIRE
27 route de la Wantzenau
67800 Hoenheim
kimtenenbaum@hotmail.com



SUPLÉANT
Tom
KOEHL

PEINTRE
7 rue du Lavoir
67350 Mulhausen
tomkoehl3@gmail.com



TITULAIRE
Christophe
DANGLER

MENUISIER-ÉBÉNISTE
41 rue Lobsann
67250 Soultz sous Forêts
christophedangler@orange.fr



TITULAIRE
Delphine
TROMPETER

PROTHÉSISTE DENTAIRE
3 place de Haguenau
67000 Strasbourg
d.trompeter@yahoo.fr



TITULAIRE
Olivier
FERNANDES

BOULANGER-PÂTISSIER
7 rue du Général de Gaulle
67550 Vendenheim
bgood.67@hotmail.fr



SUPLÉANT
Yann
BOURDIER

MENUISIER
54 rue du Général de Gaulle
67150 Erstein
yannbourdier@hotmail.fr



SUPLÉANT
Mathieu
LAINE

COUVREUR
5 rue de l'Artisanat
67114 Eschau
lainemathieu67@yahoo.com

Compagnons cooptés



Lionel
LEHE

BOULANGER
lio.lehe67@gmail.com



Justine
LIENARD

COIFFEUSE
justine.lienard@hotmail.fr

Arrondissement de Ribeauvillé



Ribeauvillé



TITULAIRE
Serge
HILTENFINCK

MÉCANICIEN AUTO

39 route du vin - Kaysersberg Vignoble
68240 Kientzheim
info@hilténfinck.com



SUPPLÉANT
Pascal
HATTERMANN

CARROSSIER

17 rue de la Batteuse
68040 Ingersheim
pascal.hattermann@calixo.net



TITULAIRE
Pascale
VALLON

DOREUSE ET RESTAURATRICE

17 rue du Général de Gaulle
68660 Rombach le Franc
atelier.luciole@hotmail.fr



SUPPLÉANT
Jean-Louis
BORMANN

MENUISIER

11 Zone Artisanale Est
68160 Sainte Croix aux Mines
meubles-bormann@wanadoo.fr

Arrondissement de Colmar



TITULAIRE
Bertrand
GOUDEZ

COIFFEUR
27 avenue de la République
68000 Colmar
bertrandgoudez@gmail.com



SUPPLÉANTE
Corinne
ROSSE

CHAUFFEUR DE TAXI
20 chemin de la Niederau
68000 Colmar
taxis.rosse@orange.fr



TITULAIRE
Thierry
GROSSHAENY

CARRELEUR
6 rue des Lilas
68320 Urschenheim
caro-lux@orange.fr



SUPPLÉANT
Serge
OLIVERI

ÉLECTRICIEN
1 rue de l'Acacia
68000 Colmar
solive@vialis.net



TITULAIRE
Raphaël
KEMPF

**PÂTISSERIE, BOULANGERIE,
CONFISERIE ET TRAITEUR**
85 avenue du Général de Gaulle
68000 Colmar
raphael.kempf@gmail.com
rkempf@cm-alsace.fr
03.89.20.84.53



SUPPLÉANT
Michel
HERRSCHER

**BOUCHER-CHARCUTIER
TRAITEUR**
12 rue Émile Schwoerer
68000 Colmar
mherrscher@herrscher.com



TITULAIRE
Jean-Luc
WEBER

CHAUFFAGISTE-SANITAIRE
15 rue des Blés
68320 Durrenentzen
j-luc.weber@wanadoo.fr



SUPPLÉANTE
Régine
KUHLMANN

COUTURIÈRE
31 rue de Bruxelles
68000 Colmar
aucoursdufil@gmail.com

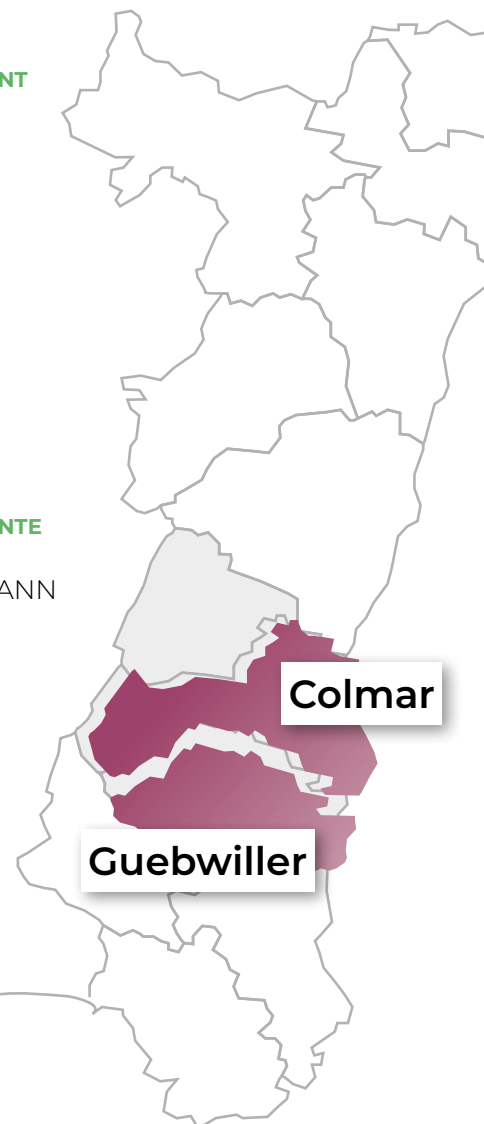

Colmar

Guebwiller

Arrondissement de Guebwiller



TITULAIRE
Julien
DUVAL

CHAUFFAGISTE
30 rue de Soultz
68500 Jungholtz
lowcaltech@gmail.com



SUPPLÉANT
Noë
GRUNENWALD

CHARPENTIER
30 rue principale Wintzfelden
68570 Soultzmatt
noe.grunenwald@hotmail.fr



TITULAIRE
Joanna
MOINAUX

ESTHÉTICIENNE
16 rue des Vignes
68500 Merxheim
joanna.moinaux@hotmail.fr



SUPPLÉANTE
Carla
WOLF-HARTMANN

ESTHÉTICIENNE
36 bis rue de la Vallée
68570 Soultzmatt
contact@candellia.fr



TITULAIRE
Claire
SEGUIN

FLEURISTE
39 bis rue de la Vallée
68570 Soultzmatt
info@boutique-zeste.fr



SUPPLÉANTE
Marina
ALOISI

ESTHÉTICIENNE
7 bis rue René Flory
68500 Bergholtz
marina260290@icloud.com

Membres cooptés



Alexandre
FRIEH

**INSTALLATEUR SANITAIRE
ET CHAUFFAGE**
1 rue du Général Henri de Vernejoul
68240 Kientzheim
friehe.friehe@icloud.com



Brigitte
ROTH

**TRAVAUX DE SCULPTURE
ET MONUMENTS FUNÉRAIRES**
2 route de Wolfgantzen
68600 Neuf brisach
roth@espacegranit.fr

Compagnons de Colmar



TITULAIRE
Guillaume
REBERT

BOULANGER
1 rue des Clefs - BP2
68280 Andolsheim
gumi68@hotmail.fr



TITULAIRE
Bertrand
GLEY

**INSTALLATEUR
EN GÉNIE CLIMATIQUE**
17 rue des Jonquilles
68770 Ammerschwihr
bertrand.gley@wanadoo.fr



TITULAIRE
Jessica
WILHELM

COIFFEUSE
27 Avenue de la République
68000 Colmar
mimijess2009@live.fr



SUPLÉANT
Marc
BOYER

INSTALLATEUR SANITAIRE
5 rue des Artisans - Zone Artisanale
68280 Sundhoffen
marc.boyer.28@gmail.com



SUPLÉANTE
Anaïs
COHU

ESTHÉTICIENNE
1 rue des Écoles
68370 Orbey
anaiscohu@gmail.com

**Compagnons
cooptés**



Alexandre
FISCHER

**BOUCHER-CHARCUTIER
TRAITEUR**
falexandre@goepper.fr

Arrondissement de Altkirch



TITULAIRE
Christophe
HETT

TAPISSIER-DÉCORATEUR
rue d'Illfurth - ZA Buehlmatten
68720 Spechbach le Bas
christophe@medensell.com
chett@cm-alsace.fr
03.89.46.89.03



SUPLÉANT
René
HOFFSTETTER

INSTALLATEUR
SANITAIRE ET CHAUFFAGE
51 route de Mulhouse
68720 Illfurth
hoffstettersas@orange.fr

Arrondissement de Thann



TITULAIRE
Patrick
BISSLER

COIFFEUR
53a rue Principale
68780 Sentheim
patbissler@gmail.com



SUPLÉANTE
Caroline
LAMBOLEY

FLEURISTE
134 rue de la Première Armée
68800 Thann
caro.petite.fleur@hotmail.fr



TITULAIRE
Mathieu
DEIBER

TRAITEUR
9 rue de Cernay
68310 Wittelsheim
mathdeiber@outlook.fr



SUPLÉANT
Frédéric
PFAFF

RÉPARATEUR AUTO
15 rue de Husseren
68470 Fellingering
eurocar2@wanadoo.fr

Thann

Altkirch

Arrondissement de Mulhouse



TITULAIRE
Olivier
ERHARD

CORDONNIER-BOTTIER
20 rue Poincaré
68100 Mulhouse
erhard.ortho@orange.fr



SUPPLÉANTE
Carole
BIRLING

CRÉATRICE TEXTILE
19 avenue Roger Salengro
68100 Mulhouse
bonjour@carolebirling.com



TITULAIRE
Peggy
GUILLON
ZAEGL

**COUVREUR, ZINGUEUR
ET DÉSAMANTAGE**
11 avenue de Hollande
68110 Illzach
pg.claudezaegel@gmail.com



SUPPLÉANT
Daniel
HOHLER

CONTRÔLE TECHNIQUE
1 rue Francois Wittersbach
68300 Saint Louis
autosur.stlouis@gmail.com



TITULAIRE
Séverine
McELROY

PLÂTRIÈRE, PLAQUISTE
15 rue Edouard Drumm
68200 Mulhouse
upc@upcconstruction.com



SUPPLÉANT
René
DECKERT

MÉTALLIER
4 rue Industrie-ZI Valparc
68440 Habsheim
gerant@ferdol.com



TITULAIRE
Daniel
SONNTAG

PEINTRE
3 rue du Cottage
68260 Kingsheim
peinture.sonntag@gmail.com



SUPPLÉANTE
Valérie
KUMMER

ÉLECTRICIENNE
4 impasse de l'Aérodrome
68170 Rixheim
contact@aere-kummer.com



TITULAIRE
Ralph
WILLIG

RAMONEUR
5 chemin du Klettenberg
68100 Mulhouse
contact@ramonage-willig.fr



SUPPLÉANTE
Séverine
LIBOLD

SALON DE THÉ
23 rue de la Moselle
68100 Mulhouse
libold.severine98@gmail.com



TITULAIRE
Denis
WITTMER

COIFFEUR
13 rue du Dr Alphonse Kienzler
68200 Mulhouse
deniswittmermof@hotmail.fr



SUPPLÉANTE
Noella
BACHMANN

COIFFEUSE
56 rue de l'Illberg
68200 Mulhouse
noellabachmann@yahoo.fr

Membres cooptés



Cécile
MESMACQUE

PROTHÉSISTE DENTAIRE
4 rue du Bourg
68720 Hochstatt
cecile.mesmacque@neuf.fr



Stéphanie
SCHWERTZIG

FLEURISTE
23 rue du Général de Gaulle
68460 Lutterbach
stephanieschwertzig@gmail.com

Compagnons de Mulhouse



TITULAIRE
Perrine
HINDERER

FLEURISTE
2 porte de Bâle
68100 Mulhouse
perrinehinderer1@gmail.com



TITULAIRE
Victor
HIMBER

MENUISIER
Rue de Munchouse
68740 Rumsheim le Haut
himber.victor@gmail.com



TITULAIRE
Audrey
KELTZ

FLEURISTE
40 rue de Kingersheim
68276 Wittenheim
keltz.audrey@orange.fr

Mulhouse

Compagnon coopté



Romain
HETT

ÉLECTRICIEN AUTOMOBILE
romainhett87@gmail.com

Vos élus à la Chambre de Métiers et de l'Artisanat de la Région Grand Est (CMAR Grand Est)

La Chambre de Métiers et de l'Artisanat de la Région Grand Est (CMAR) réunit 100 élus issus de chacun des départements de la Région Grand Est. L'assemblée constitutive de la Chambre de Métiers d'Alsace a désigné 10 représentants du Bas-Rhin et 10 représentants du Haut-Rhin pour siéger au sein de cette instance.

Département du **Bas-Rhin** (AG CMA du 09/11/2021)

1. Jean-Luc HOFFMANN
2. Serge SCHALCK
3. Céleste SOARES
4. Cathie MEPPIEL
5. Sultan BULUT
6. Jean-Luc WIEDEMANN
7. Michel MARTIN
8. Benjamin STALTER
9. Laurent WEINSTEIN
10. Arnaud GREULICH



Département du **Haut-Rhin** (AG CMA du 09/11/2021)

1. Raphaël KEMPF
2. Brigitte ROTH
3. Bertrand GOUDEZ
4. Thierry GROSSHAENY
5. Pascale VALLON
6. Christophe HETT
7. Peggy GUILLON-ZAEGEL
8. Olivier EHRARD
9. Cécile MESMACQUE
10. Patrick BISSLER



Membres du Bureau de la CMAR Grand Est

(AG CMAR du 18/11/2021)
Jean-Luc HOFFMANN (1^{er} Vice-Président de la CMAR Grand Est)
Serge SCHALCK
Raphaël KEMPF
Christophe HETT

Membres de la Commission des Finances (AG CMAR du 18/11/2021)

TITULAIRES	SUPPLÉANTS
Céleste SOARES	Arnaud GREULICH
Thierry GROSSHAENY	Patrick BISSLER

Membres de la Commission des Affaires Générales

(AG CMAR du 18/11/2021)	
TITULAIRES	SUPPLÉANTS
Serge SCHALCK	Cathie MEPPIEL
Patrick BISSLER	Pascale VALLON

Membres de la Commission des Marchés Publics

(AG CMAR du 18/11/2021)	
TITULAIRES	SUPPLÉANTS
Laurent WEINSTEIN	Michel MARTIN
Raphael KEMPF	Brigitte ROTH

Membres du Conseil de la Formation (AG CMAR du 18/11/2021)

TITULAIRES	SUPPLÉANTS
Jean-Luc WIEDEMANN	Benjamin STALTER
Christophe HETT	Peggy GUILLON ZAEGL

Membres de la Commission de prévention des conflits d'intérêts (AG CMAR du 18/11/2021)

TITULAIRES	SUPPLÉANTS
Jean-Luc WIEDEMANN	Serge SCHALCK
Bertrand GOUDEZ	Brigitte ROTH

Membres de la Commission du Développement Économique (AG CMAR du 18/11/2021)

TITULAIRES	SUPPLÉANTS
Jean-Luc HOFFMANN	Laurent WEINSTEIN
Raphael KEMPF	Cécile MESMACQUE

Membres de la Commission de la Formation Professionnelle (AG CMAR du 18/11/2021)

TITULAIRES	SUPPLÉANTS
Jean-Luc WIEDEMANN	Michel MARTIN
Christophe HETT	Peggy GUILLON-ZAEGEL

Membres de la Commission des Métiers d'Art (AG CMAR du 18/11/2021)

TITULAIRES	SUPPLÉANTS
Arnaud GREULICH	Céleste SOARES
Pascale VALLON	Cécile MESMACQUE

Membres de la Commission de la Communication (AG CMAR du 18/11/2021)

TITULAIRES	SUPPLÉANTS
Jean-Luc HOFFMANN	Benjamin STALTER
Olivier EHRARD	Thierry GROSSHAENY

Les Commissions de la CMA (AG CMA du 09/11/2021)

Commissions d'Études

Commission de l'Emploi et de la Formation

Président: Christophe HETT
Vice-président: Joanna MOINAUX

TITULAIRES

Section du Bas-Rhin

Jean-Luc WIEDEMANN
Hervé BALL
Emeline KAROTSCH
José ARROYO

Section de Colmar

Jean-Luc WEBER
Joanna MOINAUX

Section de Mulhouse

Denis WITTMER
Peggy GUILLON-ZAEGEL

Délégué de la Commission des Compagnons

Section du Bas-Rhin

Christophe DANGLER

Section de Colmar

Jessica WILHELM

Section de Mulhouse

Perrine HINDERER

SUPPLÉANTS

Michel MARTIN
Benjamin STALTER
Magali GOTTRI
Sultan BULUT

Alexandre FRIEH
Julien DUVAL

Olivier EHRARD
Danny SONNTAG

Olivier FERNANDES

Bertrand GLEY

Romain HETT

Commission des Affaires Juridiques Générales et de la Législation Artisanale

Président: Serge SCHALCK
Vice-président: Cathie MEPIEL

TITULAIRES

Section du Bas-Rhin

Céleste SOARES
Michel MARTIN
Cathie MEPIEL
Arnaud GREULICH

Section de Colmar

Claire SEGUIN
Julien DUVAL

Section de Mulhouse

Ralph WILLIG
Séverine McELROY

SUPPLÉANTS

Alain BULDUC
Benjamin STALTER
José ARROYO
Guy SALOMON

Joanna MOINAUX
Pascale VALLON

Patrick BISSLER
Stéphanie SCHWERTIG

Commission de l'Économie

Président: Raphaël KEMPF
Vice-président: Laurent WEINSTEIN

TITULAIRES

Section du Bas-Rhin

Laurent WEINSTEIN
Michel MARTIN
Olivier KOCHER
Guy SALOMON

Section de Colmar

Serge HILTENFINCK
Bertrand GOUDEZ

Section de Mulhouse

Patrick BISSLER
Cécile MESMACQUE

SUPPLÉANTS

Didier SCHALL
Maurice KAROTSCH
Alain BULDUC
Arnaud GREULICH

Brigitte ROTH
Jean-Luc WEBER

Dany SONNTAG
Mathieu DEIBER

Commission Communication

Président: Jean-Luc HOFFMANN
Vice-président: Olivier ERHARD

TITULAIRES

Section du Bas-Rhin

Sandrine LONDOT
Maurice KAROTSCH
Arnaud GREULICH
Benjamin STALTER

Section de Colmar

Serge HILTENFINCK
Thierry GROSSHAENY

Section de Mulhouse

Olivier ERHARD
Danny SONNTAG

SUPPLÉANTS

Michel MARTIN
Sultan BULUT
Jean-Didier SCHAAL
Olivier KOCHER

Pascale VALLON
Bertrand GOUDEZ

Ralph WILLIG
Peggy GUILLON-ZAEGEL

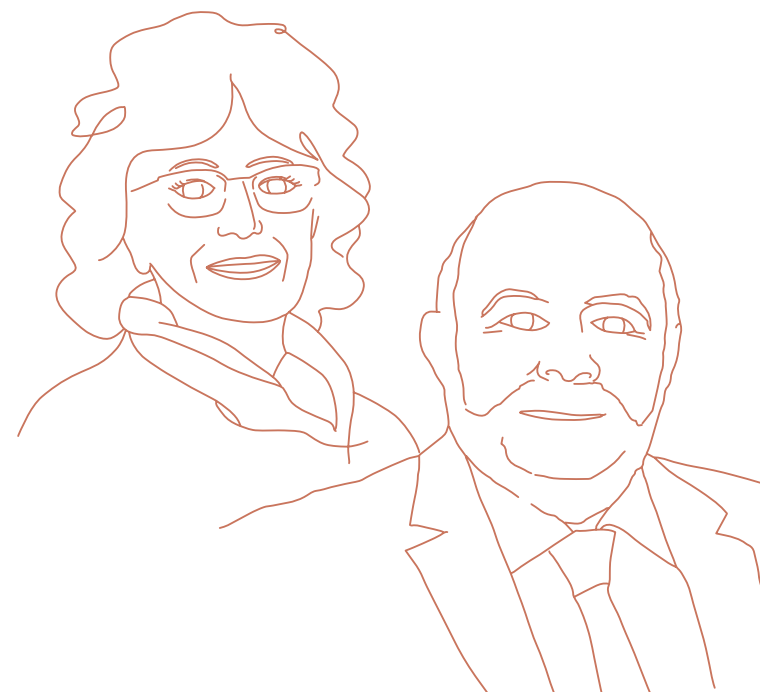
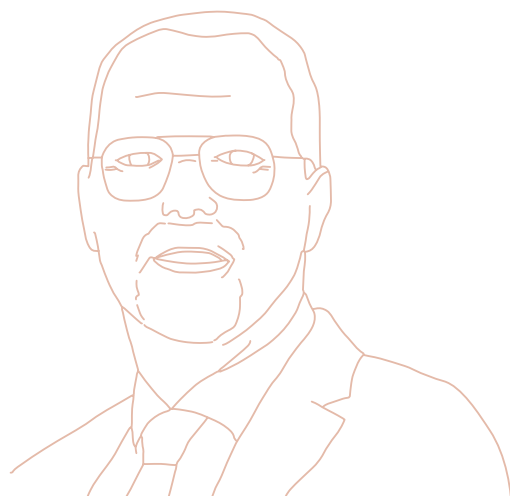

Les Commissions de la CMA (AG CMA du 09/11/2021)

Commissions Statutaires

Commission des Finances

Président: Bertrand GOUDEZ

TITULAIRES

Section du Bas-Rhin

Serge SCHALCK
Cathie MEPPIEL

Section de Colmar

Bertrand GOUDEZ

Section de Mulhouse

Patrick BISSLER

SUPPLÉANTS

Céleste SOARES
Virginie KLINGLER

Thierry GROSSHAENY

Stéphanie SCHWERTIG

Commission des Bâtiments

Président: Jean-Luc HOFFMANN

TITULAIRES

Section du Bas-Rhin

Jean-Luc WIEDEMAN

Serge SCHALCK

Section de Colmar

Brigitte ROTH

Section de Mulhouse

Danny SONNTAG

SUPPLÉANTS

Jean-Didier SCHAAL
(suite à la démission de Mme DICKER
en Janvier 2022 et à son remplacement
lors de l'AP du 25 janvier 2022)

Laurent WEINSTEIN

Alexandre FRIEH

Ralph WILLIG

Commission d'appel en matière d'examens

Président: Jean-Luc HOFFMANN

TITULAIRES

Alexandre FRIEH

Membre Commission des Compagnons

TITULAIRES

Eric WELSCH

SUPPLÉANTS

Séverine McELROY

SUPPLÉANTS

Christophe DANGLER

Commission de conciliation en matière d'apprentissage

TITULAIRES

Section du Bas-Rhin

Olivier KOCHER
Hervé BALL
Sultan BULUT

Section de Colmar

Thierry GROSSHAENY
Jean-Luc WEBER
Joanna MOINAUX

Section de Mulhouse

Cécile MESMACQUE
Peggy GUILLON-ZAEGEL
Mathieu DEIBER

Membres Commission des Compagnons

TITULAIRES

Section du Bas-Rhin

Delphine TROMPETER
Steve GODECKE
Olivier FERNANDES

Section de Colmar

Bertrand GLEY
Jessica WILHELM
Guillaume REBERT

Section de Mulhouse

Perrine HINDERER
Victor HIMBER
Audrey KELTZ

SUPPLÉANTS

José ARROYO
Sandrine LONDOT
Virginie KLINGLER

Claire SEGUIN
Pascale VALLON
Serge HILTENFINCK

Denis WITTMER
Séverine McELROY
Daniel SONNTAG

SUPPLÉANTS

Eric WELSCH
Christophe DANGLER
Karin SOHLER

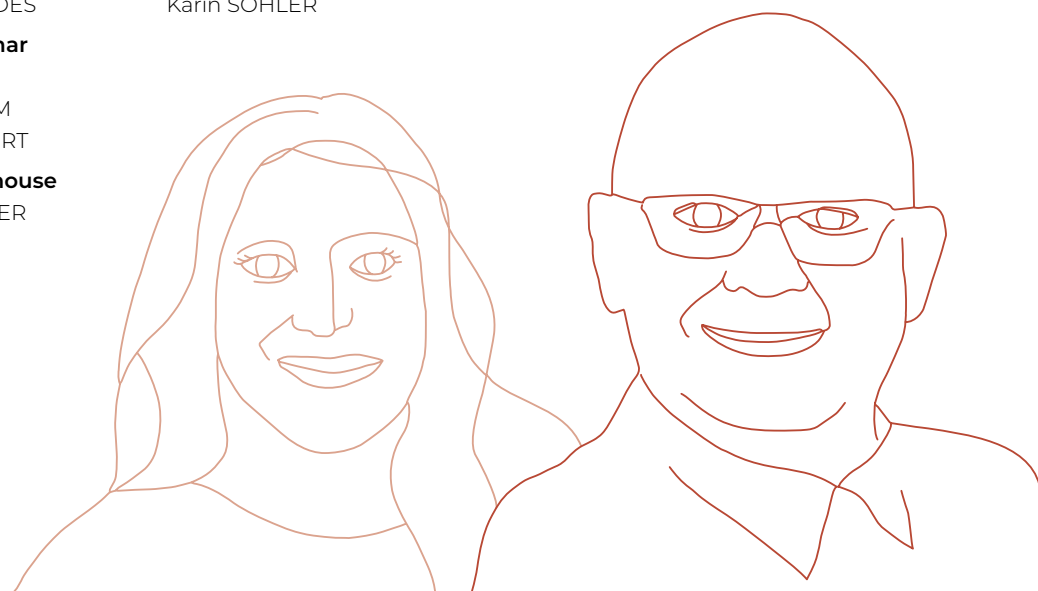

Liste alphabétique

A

ALOISI Marina.....15
ARROYO José.....11

B

BACHMANN Noella.....18
BALL Hervé.....7
BIRLING Carole.....18
BISSLER Patrick.....5, 6, 17, 20
BOLIDUM Noël.....7
BORMANN Jean-Louis.....13
BOURDIER Yann.....12
BOYER Marc.....16
BRAUN Laurent.....11
BRENGARTH Mélanie.....11
BULDUC Alain.....5, 6, 9
BULUT Sultan.....10, 20

C

COHU Anaïs.....16

D

DANGLER Christophe.....12
DAVID Alexandra.....11
DECKERT René.....18
DEHOUT Peggy.....8
DEIBER Mathieu.....17
DUVAL Julien.....15

E

EHRET Guillaume.....7
ERHARD Olivier.....18, 20

F

FERNANDES Olivier.....12
FISCHER Alexandre.....16
FRIEH Alexandre.....15

G

GLEY Bertrand.....5-16
CODECKE Steve.....12
GOTTRI Magali.....9
GOUDEZ Bertrand.....14, 20
GREULICH Arnaud.....8, 20
GROSSHAENY Thierry.....14, 20
GRUNENWALD Noé.....15
GUENIN Emmanuel.....8
GUILLON ZAEGEL Peggy.....18, 20

H

HAMMAECHER Sophie.....8
HATTERMANN Pascal.....13
HERRSCHER Michel.....14
HETT Christophe.....4, 5, 6, 17, 20
HETT Romain.....19
HEUBER Julien.....8
HILTENFINCK Serge.....13
HIMBER Victor.....19
HINDERER Perrine.....4, 5, 19
HOFFMANN Jean-Luc.....4, 5, 6, 7, 20
HOFFSTETTER René.....17
HOHLER Daniel.....18
HUCHELMANN Frédéric.....10

K

KAROTSCH Emeline.....11
KAROTSCH Maurice.....11
KELTZ Audrey.....19
KEMPF Raphaël.....4, 5, 6, 14, 20
KLINGLER Virginie.....11
KOCHER Olivier.....8
KOEHL Tom.....12
KUHLMANN Régine.....14
KUMMER Valérie.....18
KUPFERLE-PIRES Sabine.....9

L

LAINE Mathieu.....12
LAMBOLEY Caroline.....17
LECOMPTE Marjorie.....10
LEHE Lionel.....12
LIBOLD Séverine.....18
LIENARD Justine.....12
LONDOT Sandrine.....8

M

MARTIN Michel.....9, 20
McELROY Séverine.....4, 5, 18
MEPPIEL Cathie.....5, 8, 20
MESMACQUE Cécile.....19, 20
MEYER Christian.....9
MOINAUX Joanna.....15
MOSCATO Jean-Jacques.....9

O

OLIVERI Serge.....14

P

PPAFF Frédéric.....17

R

REBERT Guillaume.....16
ROSSE Corinne.....14
ROTH Brigitte.....4, 5, 15, 20

S

SALOMON Guy.....10
SCHAAL Jean-Didier.....11
SCHALCK Serge.....4, 5, 6, 8, 20
SCHWERTZIG Stéphanie.....19
SEGUIN Claire.....15
SOARES Céleste.....4, 5, 11, 20
SOHLER Karin.....12
SONNTAG Daniel.....18
STALTER Benjamin.....9, 20

T

TENENBAUM Kim.....12
TILLOCHER Marc.....8
TROMPETER Delphine.....12

V

VALLON Pascale.....13, 20

W

WALTER Marie.....7
WEBER Barbara.....9
WEBER Jean-Luc.....14
WEINSTEIN Laurent.....11, 20
WELSCH Eric.....4, 5, 12
WIEDEMANN Jean-Luc.....7, 20
WILHELM Jessica.....16
WILLIG Ralph.....18
WINLING Pierre.....9
WITTMER Denis.....18
WOLF-HARTMANN Carla.....15

Z

ZINCK Marie-Gabrielle.....9

La Chambre de Métiers d'Alsace

Siège et services régionaux

Espace Européen de l'Entreprise
30 avenue de l'Europe
CS 10011 Schiltigheim
67013 Strasbourg cedex
Tél. 03 88 19 79 79
Fax 03 88 19 60 65
cma@cm-alsace.fr

Schiltigheim

Espace Européen de l'Entreprise
30 avenue de l'Europe
67300 Schiltigheim
Tél. 03 88 19 79 79
Fax 03 88 19 79 01
cma.67@cm-alsace.fr

Colmar

13 avenue de la République
CS 20044
68025 Colmar cedex
Tél. 03 89 20 84 50
Fax 03 89 24 40 42
cma.colmar@cm-alsace.fr

Mulhouse

12 boulevard de l'Europe
CS 43007
68061 Mulhouse Cedex 3
Tél. 03 89 46 89 00
Fax 03 89 45 44 40
cma.mulhouse@cm-alsace.fr

Les centres de formation

Centre de Formation CAPA-CMA d'Eschau

21 rue des Fusiliers Marins
CS 30415 - Eschau
67412 Illkirch Cedex
Tél. 03 88 59 00 70
Fax 03 88 59 00 76
eschau-formationen@cm-alsace.fr
capa-cma@cm-alsace.fr
www.capa-cma.fr

Centre de Formation Bernard Stalter

21 rue des Fusiliers Marins
CS 30415 - Eschau
67412 Illkirch cedex
Tél. 03 88 59 00 80
www.eschau-formation.alsace
cfbs@cm-alsace.fr

Centre de Formation de la Facture d'Orgues

21 rue des Fusiliers Marins
CS 30415 - Eschau
67412 Illkirch cedex
Tél. 03 88 59 00 81
www.cffo-eschau.fr
cffo@cm-alsace.fr

Centre de Formation d'Apprentis Centre - Alsace

Marcel Rudloff
23 rue d'Agen / 2 rue des Papeteries
68000 Colmar
Tél. 03 89 21 57 40
Fax 03 89 23 99 44
cfamr-colmar@wanadoo.fr

Centre de Formation d'Apprentis de l'Artisanat

21 rue Joseph Cugnot
68200 Mulhouse
Tél. 03 89 33 18 90
Fax 03 89 42 16 43
cfaa@cm-alsace.fr



cm-alsace.fr
apprenti-artisan.alsace
artisanat.alsace

Suivez notre actualité sur



découpe pour onglet
page 7, 9, 11

découpe pour onglet
page 13, 15